

# **PATRIMÔNIO CULTURAL RELIGIOSO EM RIBEIRÃO PRETO**

**Uma experiência com o Inventário Nacional de  
Referências Culturais - INRC**

**Rede de Cooperação Identidades Culturais**

Pesquisadoras:

- Profa. Dra. Nainôra Maria Barbosa de Freitas
- Profa. Dra. Lilian R. de Oliveira Rosa

# Inventário Nacional de Referências Culturais (INRC) em Ribeirão Preto

- Marco histórico: Ribeirão Preto e o café;
- Metodologia: o INRC (Categorias do Inventários)
- A Rede de Cooperação Identidades Culturais: Grupos de pesquisa;
- Recorte Geográfico.

**Recorte  
Geográfico  
da pesquisa na  
área  
Urbana de  
Ribeirão Preto.**

**Mapa sem escala**

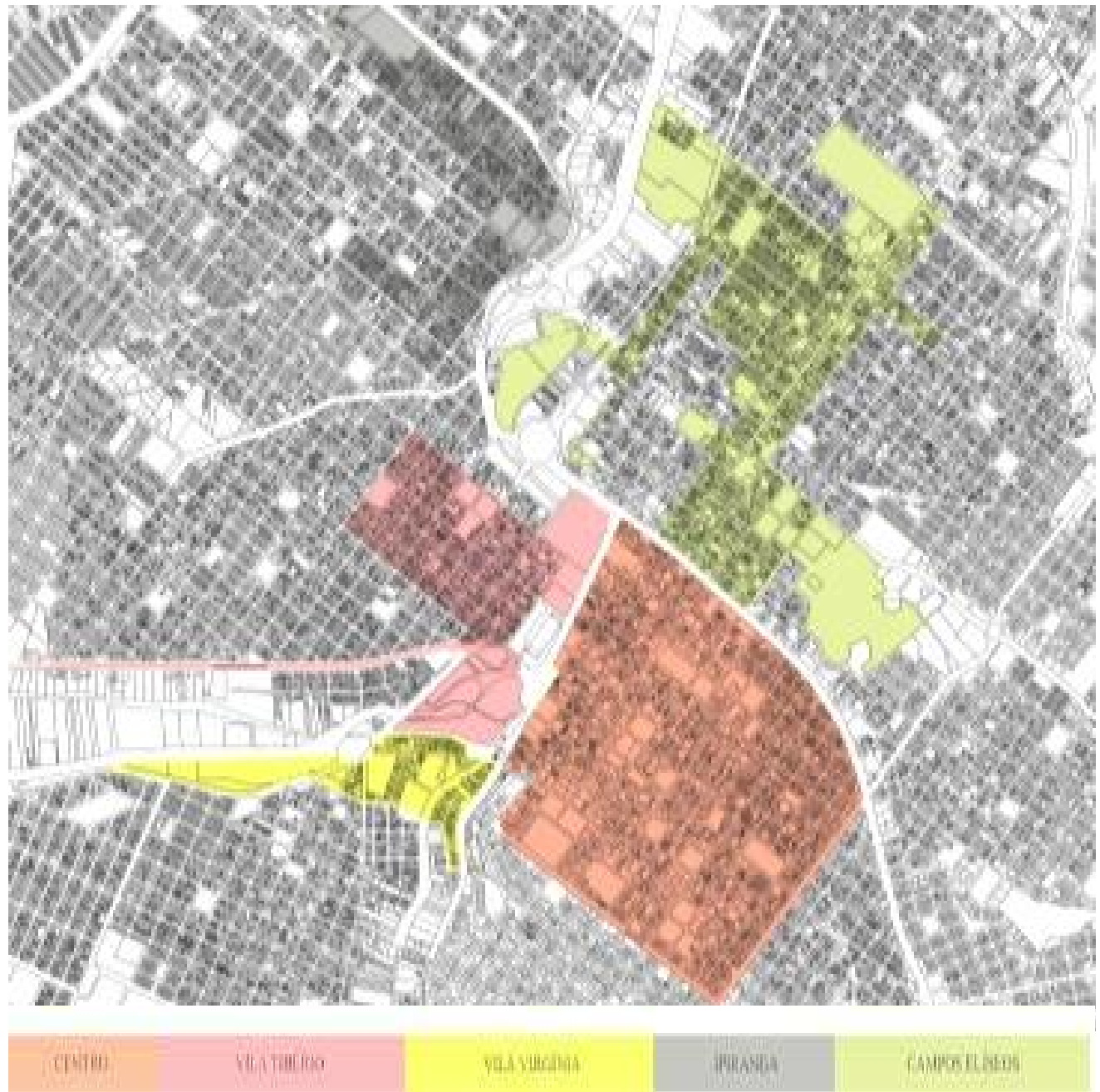

## Edificações e Lugares do Centro Histórico e do Distrito de Bonfim Paulista

- Critérios para identificação:
  - Levantamento extensivo de todas os templos religiosos construídos entre 1870 a 1950;
  - Identificação das construções Íntegras (ainda edificadas);
- Com base nesses critérios foram identificadas **11 edificações religiosas** no Centro Histórico e no Distrito de Bonfim Paulista;

## EDIFICAÇÕES E LUGARES (1870-1950) Considerações iniciais

- **Distrito de Bonfim Paulista**
  - No período compreendido pela pesquisa foi identificado **um templo católico**;
  - Não foram encontrados vestígios de templos (edificados) de outras religiões.
- **Centro de Ribeirão Preto**
  - No período compreendido pela pesquisa foram identificados **6 templos católicos; 3 protestantes e 1 Espírita Kardecista**;
  - Não foram encontrados vestígios de templos (edificados) de outras religiões.

# Distrito de Bonfim Paulista



Senhor Bom Jesus do Bonfim

**Paróquia Senhor Bom Jesus do Bonfim**

Data da construção: **1894**

Fundação da paróquia: 1898.

Categoria do INRC: **LUGAR**

## EDIFICAÇÕES E LUGARES AINDA EXISTENTES (1870-1950) Centro de Ribeirão Preto



Foto: Fachada Frontal – Rua Mariana Junqueira.  
Fonte: Rede de Cooperação identidades  
Culturais. Dez. 2011.

### Centro Espírita Eurípedes Barsanulfo (Unificação Kardecista)

Fundação do Centro Espírita em  
Ribeirão Preto: **1925.**

Data da construção: **1936-1940**

Proprietário: Unificação Kardecista de  
Ribeirão preto

Categoria do INRC: **LUGAR**

## EDIFICAÇÕES E LUGARES AINDA EXISTENTES (1870-1950) Centro de Ribeirão Preto



Foto: Fachada Frontal – Rua Barão do Amazonas. Fonte: Rede de Cooperação identidades Culturais. Dez. 2011.

### Igreja Evangélica Congregacional

Data da construção: **1935**

Proprietário: Igreja Evangélica  
Congregacional de Ribeirão Preto

Categoria do INRC: **EDIFICAÇÃO**



## EDIFICAÇÕES EXISTENTES (1870-1950) Centro de Ribeirão Preto



Foto: Fachada Frontal – Rua São Sebastião, 728. Fonte: Rede de Cooperação identidades Culturais. Dez. 2011.

### Igreja Metodista Central

Chegada do Metodismo em Ribeirão Preto: **1895**

Data da construção: **1926**

Proprietário: Instituto Metodista de Educação de Ribeirão preto

Categoria do INRC: **EDIFICAÇÃO**

## EDIFICAÇÕES E LUGARES AINDA EXISTENTES (1870-1950) Centro de Ribeirão Preto



Foto: Fachada Frontal – Rua Barão do Amazonas, 258. Fonte: Rede de Cooperação Identidades Culturais. Dez. 2011.

### Igreja Cristã Presbiteriana

Data da construção: **22 Fev. 1948 – 21 mai. 1950.**

Proprietário: Igreja Cristã Presbiteriana Ribeirão Preto.

Categoria do INRC: **EDIFICAÇÃO**

## EDIFICAÇÕES E LUGARES AINDA EXISTENTES (1870-1950) Centro de Ribeirão Preto



Foto: Fachada Frontal – Rua São José, 743.  
Fonte: Rede de Cooperação identidades  
Culturais. Dez. 2011.

### Igreja São José

Data da Construção: **1902-1903**

Proprietário: Ordem dos Agostinianos  
Recoletos.

Categoria do INRC: **EDIFICAÇÃO**

## EDIFICAÇÕES E LUGARES AINDA EXISTENTES (1870-1950) Centro de Ribeirão Preto



Foto: Fachada Frontal – Rua Prudente de Moraes, 667. Fonte: Rede de Cooperação Identidades Culturais. Dez. 2011.

### Igreja São Benedito

Data da Construção: [1920]

Proprietário: Arquidiocese de Ribeirão Preto.

Categoria do INRC: **Edificação**

## EDIFICAÇÕES EXISTENTES (1870-1950) Centro de Ribeirão Preto



Fotos: Vista do Colégio Auxiliadora. Fachada Frontal da Capela – Rua Duque de Caxias, 927.  
Fonte: Rede de Cooperação identidades Culturais. Dez. 2011.

### Capela do Colégio Nossa Senhora Auxiliadora

Chegada das Irmãs Salesianas em Ribeirão Preto: 1918.

Data da Construção: [1938 – 1947].

Proprietário: Congregação Filhas de Maria Auxiliadora.

Categoria do INRC: **Em análise**

## EDIFICAÇÕES E LUGARES AINDA EXISTENTES (1870-1950) Centro de Ribeirão Preto



### Capela do Colégio Marista

Chegada dos Irmãos Maristas em  
Ribeirão Preto: 1937.

Data da Construção: [1938?].

Proprietário: Associação Brasileira  
de Educação e Cultura.



Categoria do INRC: **Edificação**

Fotos: Fachada lateral direita. Abaixo: Parte  
interna da Capela. Rua Bernardino de Campos,  
550 Fonte: Rede de Cooperação identidades  
Culturais. Dez. 2011.



## EDIFICAÇÕES E LUGARES AINDA EXISTENTES (1870-1950) Centro de Ribeirão Preto



### Capela do Hospital da Sociedade Portuguesa de Benicência

Data da Construção: 1940

Proprietário: Sociedade  
Portuguesa de Beneficência.

Categoria do INRC: **Edificação**

Foto: Fachada Frontal – Tibiriçá, 1172. Fonte:  
Rede de Cooperação identidades Culturais. Dez.  
2011.

## EDIFICAÇÕES E LUGARES AINDA EXISTENTES (1870-1950) Centro de Ribeirão Preto



### Catedral Metropolitana de São Sebastião

Fundação da paróquia: 1870.

Data da Construção: 1904-1910  
Decoração interna: [1920-1930]

Proprietário: Arquidiocese de  
Ribeirão Preto

Categoria do INRC: **EDIFICAÇÃO**



Fotos: Vista da Fachada lateral esquerda. Parte interna: Quadro de Benedito Calixto e teto da nave principal. Fonte: Rede de Cooperação Identidades Culturais. Dez. 2011.



# Considerações Finais

- A construção dos templos acompanhou a expansão urbana e as transformações sociais e culturais da cidade;
- A diversidade religiosa de Ribeirão Preto pode ser percebida pela presença de edificações religiosas de três vertentes diferentes;

# Legenda

 Católico

1. CAPELA DO MARISTA
2. CAPELA DO HOSPITAL BENEFICIENCIA PORTUGUESA
3. IGREJA SÃO JOSÉ
4. CATEDRAL METROPOLITANA SÃO SEBASTIÃO E PALACIO ARQUEIPISCOPAL
5. CAPELA DO COLÉGIO NOSSA SRA. AUXILIADORA
6. IGREJA SÃO BENEDITO

 Protestante

7. IGREJA METODISTA
8. IGREJA CONGREGACIONAL
9. IGREJA PRESBITERIANA

 Espírita

10. CENTRO ESPÍRITA EURIPEDES BARSANULFO

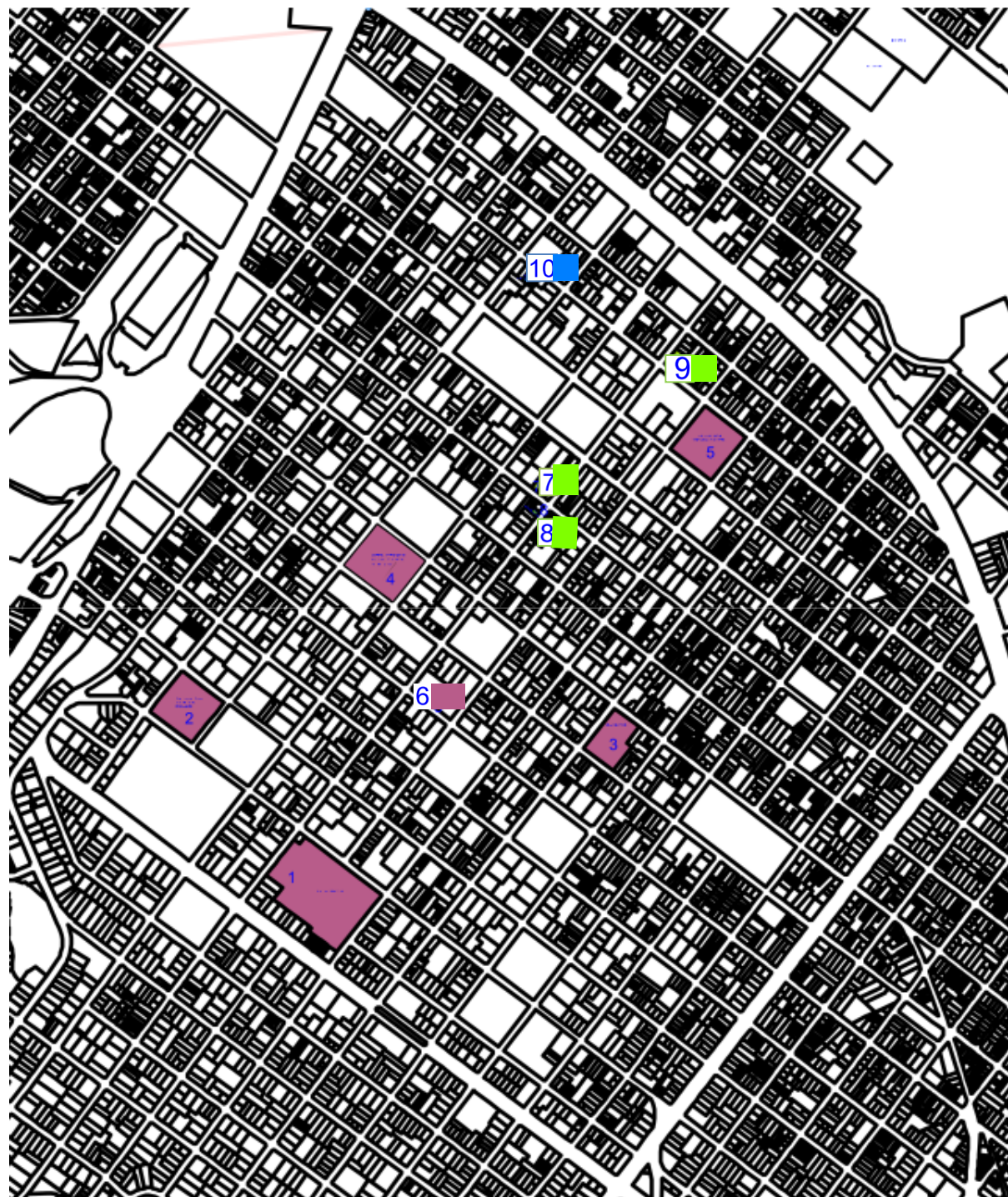

# Considerações Finais

- Destaca-se que a 1ª. Igreja Batista, fundada em 1924, no Centro de Rib. Preto, foi excluída deste levantamento, pois a edificação atual é de 1970;



- Por fim, é necessário considerar que o trabalho de inventário das edificações religiosas ainda será realizado em outras localidades do município.



# REDE DE COOPERAÇÃO IDENTIDADES CULTURAIS

## **BLOG**

<http://redeidentidadesculturais.blogspot.com.br/>

## **CONTATO**

Fone: (16) 36361206

E-mail: [Irosa@cultura.pmrp.com.br](mailto:Irosa@cultura.pmrp.com.br)